



12-03-09 ael aeh

Handläggare
Jenny Sundström

Tjänsteanteckningar förda vid eller baserade på

- | | |
|--|--|
| <input type="checkbox"/> besök hos myndighet | <input type="checkbox"/> eget initiativ |
| <input type="checkbox"/> telefonsamtal | <input type="checkbox"/> sammanställning |
| <input checked="" type="checkbox"/> besiktning/tillsyn | <input type="checkbox"/> övrigt |

Uppgiftslämnare:

Kalmar kommun, Helén Nordin

Anteckningar:

Kalmar kommun har under pågående schaktning kontaktat Länstyrelsen enligt 2 kap 10§ KML. Precis under asfalten, vid de tidigare ytorna för parkering, har en kullerstensbeläggning troligen från sekelskiftet (18-1900-tal) framkommit. Kommunen skall med hjälp av läns museet ta reda på dess ålder.

Kommunen skall se över möjligheten att bevara kullerstensbelägningen. Istället för att avlägsna denna ska planerad ny gatstensbeläggning läggas ovanpå. Detta innebär en höjning generellt över entréytan. Kalmar kommun fotodokumenterar och återkommer när de kan visa på om det är möjligt att höja nivån. Om det visar sig att det inte går, av t ex VA-tekniska skäl skall detta också redovisas samt hur mycket av kullerstenen som ev måste avlägsnas för att klara ny stenbeläggning. Ytan för ny entré är idag inte plan, nivån sjunker något mot slottets vallgrav.

Uppläst och godkänt

Infört i diariet



Delgivningskvitto

Landskap: Småland
Kommun: Kalmar
Socken: Kalmar
Fastighet/kv: Gamla stan 2:4
Fornl nr: 94
Fornl typ: stadslager

Kalmar kommun
Helén Nordin
Box 611
391 26 Kalmar

Beslut enligt 2 kap Kulturminneslagen (SFS 1988:950)

Beslut

Länsstyrelsen beslutar, med stöd av 2 kap 12 § lagen om kulturminnen m.m (KML), att ge Er tillstånd att göra ingrepp inom ovanstående fornlämning, enligt ansökan.

Villkor

Länsstyrelsen erinrar om skyldigheten enligt 2 kap 10 § KML. Om en fornlämning påträffas under grävning skall arbetet omedelbart avbrytas. Den som leder arbetet skall omedelbart anmäla förhållandet till Länsstyrelsen, Jenny Sundström 0480-82314.

Redogörelse för ärendet

Ansökan avser omdaning av Kungsgatans östra del mot Kalmar slotts entré, **etapp 1**. I denna etapp planeras befintlig asfalt tas bort och ersättas med gatsten och kullersten.

Motivering till beslutet

I detta fall gör Länsstyrelsen bedömningen att arbetsföretaget inte kommer att inverka negativt på fornlämningen. Grävningsarbetet är av ringa omfattning och berör omrörd mark



Hur man överklagar

Beslutet kan överklagas hos Förvaltningsrätten, se bilaga 2.

Övrigt

Detta beslut innebär endast prövning enligt KML och gäller i 2 år.

I ärendet är chef för Miljö- och naturavdelningen Karin Bergman beslutande och antikvarie Jenny Sundström föredragande.

Karin Bergman

Jenny Sundström

Bilaga

1. Karta
2. Hur man överklagar

Kopia

TopArk
Kalmar läns museum, bil 1
Riksantikvarieämbetet, bil 1
Riksantikvarieämbetet UV Öst, H Menander, Roxengatan 7, 582 73 Linköping
JS



Länstyrelsen
Kalmar län

Ansökan om tillstånd till markgrepp i eller invid fornlämning
enligt 2 kap Kulturminneslagen (SFS 1988:950)

Sänds till
Länstyrelsen i Kalmar län
Samhällsbyggnadsenheten
391 86 KALMAR



Uppgift markerad med fet stil är obligatorisk

Ansökan gäller

Fastighetsbeteckning GAMLA STAN 2:4 / KUNGSGATAN	Ev RAÄnr/ fornlämningstyp
Socken/Församling	Kommun KALMAR

Sökande

Namn/Företag SAMHÄLLSBYGGNADSKONTORET / HELEN NORDIN / KALMAR KOMMUN			
Postutdelningsadress BOX 611, BRUNNENKARAVAN		Postnummer 391 26	Postort KALMAR
Telefon 0480 / 45 0475	Annat telefonnr	Telefax	E-post helen.nordin@kalmar.se

Markägare (om annan än sökande)

Namn/Företag			
Postutdelningsadress		Postnummer	Postort
Telefon	Annat telefonnr	Telefax	E-post

Planerade åtgärder

Kort beskrivning av planerade markgrepp (schaktbredd, djup, etc), vilken typ av byggnad ska uppföras

**OMDANING AV KUNGSGATANS ÖSTRA DEL MOT SLOTTET
BORTTAGNING AV TRAFIKYTOR, NY GESTALTNING AV PLATJEN
ENLIGT RITNING.**

Metod

Kort beskrivning metod som kommer att användas vid ingreppet, t. ex grävning, kabelplöjning, plintkonstruktion, pålning, etc.

**SCHAKTNING AV ASFALT OCH STENMATERIAL, C:Å 30 CM
GRÄVNING FÖR NYA FUNDAMENT TILL CYKELSTÄLL OCH BELYSNING
C:Å 80 CM. GRÄVNING NYA PLANTERINLAR C:Å 30-40 CM
~~NY~~ GRÄVNING NYA ENTRETTALPAR OCH POLLAR C:Å 80 CM
ENLIGT RITNING**

Bilagor som skall bifogas ansökan

<input checked="" type="checkbox"/> Fastighetskarta el likvärdig med angiven skala	<input checked="" type="checkbox"/> Ritningar (vid behov)	Åtgärderna beräknas påbörjas (år-månad-dag) 2012 04 01
--	---	--



Länsstyrelsen
Kalmar län

Ansökan om tillstånd till markingrepp i eller invid fornlämning
enligt 2 kap Kulturminneslagen (SFS 1988:950)

Övriga upplysningar

--

Underskrift

Att de uppgifter som lämnats i ansökan är riktiga och fullständiga intygas

Ort och datum	Kalmar 9/2 2012
Namn-teckning och namnförtydligande	Helén Nordén HELEN NORDEN

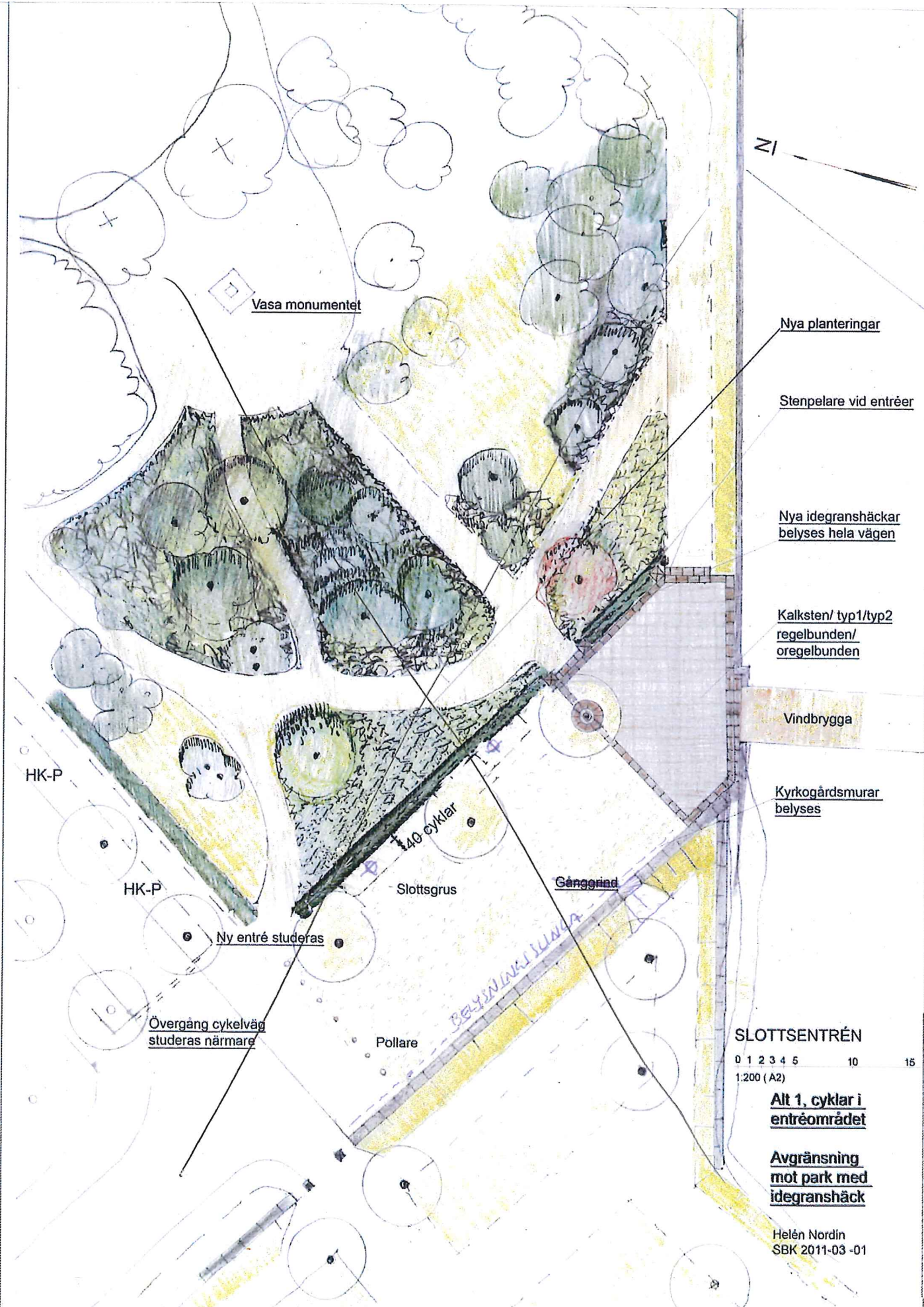

Vasa monumentet



Nya planteringar

Stenpelare vid entréer

Nya idegranshäckar
belyses hela vägen

Kalksten/ typ1/typ2
regelbunden/
oregelbunden

Vindbrygga

Kyrkogårdsmurar
belyses

HK-P

HK-P

140 cyklar

Slottsgrus

Gånggränd

Ny entré studeras

Övergång cykelväg
studeras närmare

Pollare

SLOTTSENTRÉN
0 1 2 3 4 5 10 15
1:200 (A2)

Alt 1, cyklar i
entréområdet

Avgränsning
mot park med
idegranshäck

Helén Nordin
SBK 2011-03 -01



Länstyrelsen
Kalmar län

TJÄNSTEANTECKNINGAR
2012-03-07

431-978-12
(431-1792-12)

Handläggare
Jenny Sundström

Tjänsteanteckningar förda vid eller baserade på

- besök hos myndighet eget initiativ
 telefonsamtal sammanställning
 besiktning/tillsyn övrigt

Uppgiftslämnare:

Helén Nordin, Kalmar kommun

Anteckningar:

Arbetet med omdaning av Kungsgatans östra del mot slottet (ny entré) brådskar. Därför har arbetet delats upp i 2 etapper. 1:a etappen innebär att asfalt tas bort och ersätts med gatsten. Arbetet påbörjas under v 11, för att det ska vara färdigt innan turistsäsongen börjar (maj). Ansökan har därför delats upp i 2 st. Andra etappen, vilken innebär nya cykelställ och belysningsfundament, kräver en arkeologisk förundersökning., har dnr 431-1792-12.

Uppläst och godkänt

HANDLÄGGARENS SIGNATUR

Infört i diariet

DATUM SIGNATUR

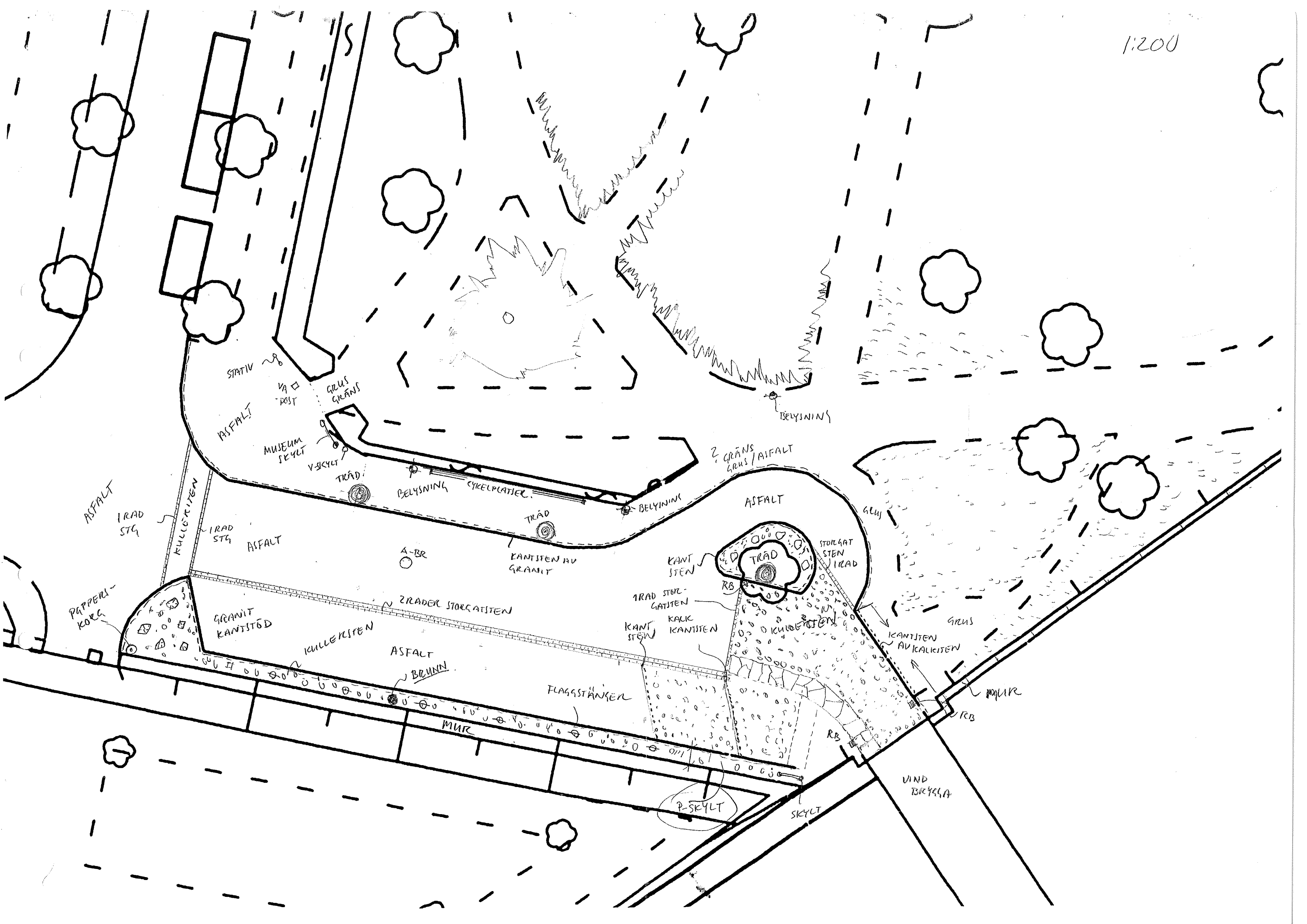

ETAPP 1

ETAPP 2

ETAPP 1 = BEFINTLIGA
HÄRDGJORDA YTOR
MARS - APRIL

ETAPP 2 = BEFINTLIGA
PLANTERINGSYTOR
OCH GRÄSYTOR
AUGUSTI
SEPTEMBER
2012

[Red box symbol] = BEFINTLIGA YTOR

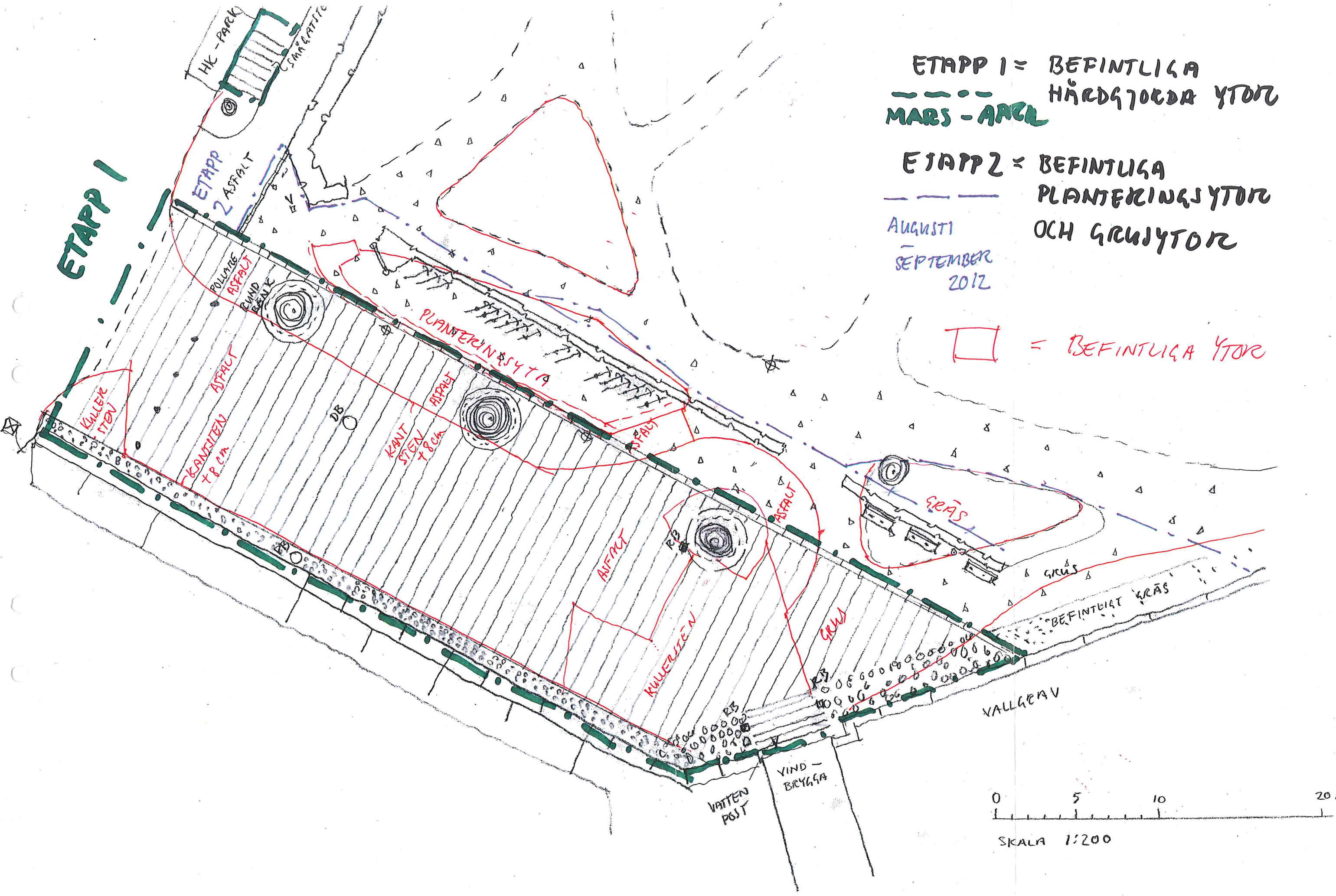

0 5 10 20
SKALA 1:200

